TEKOFSET

SUPERMAN

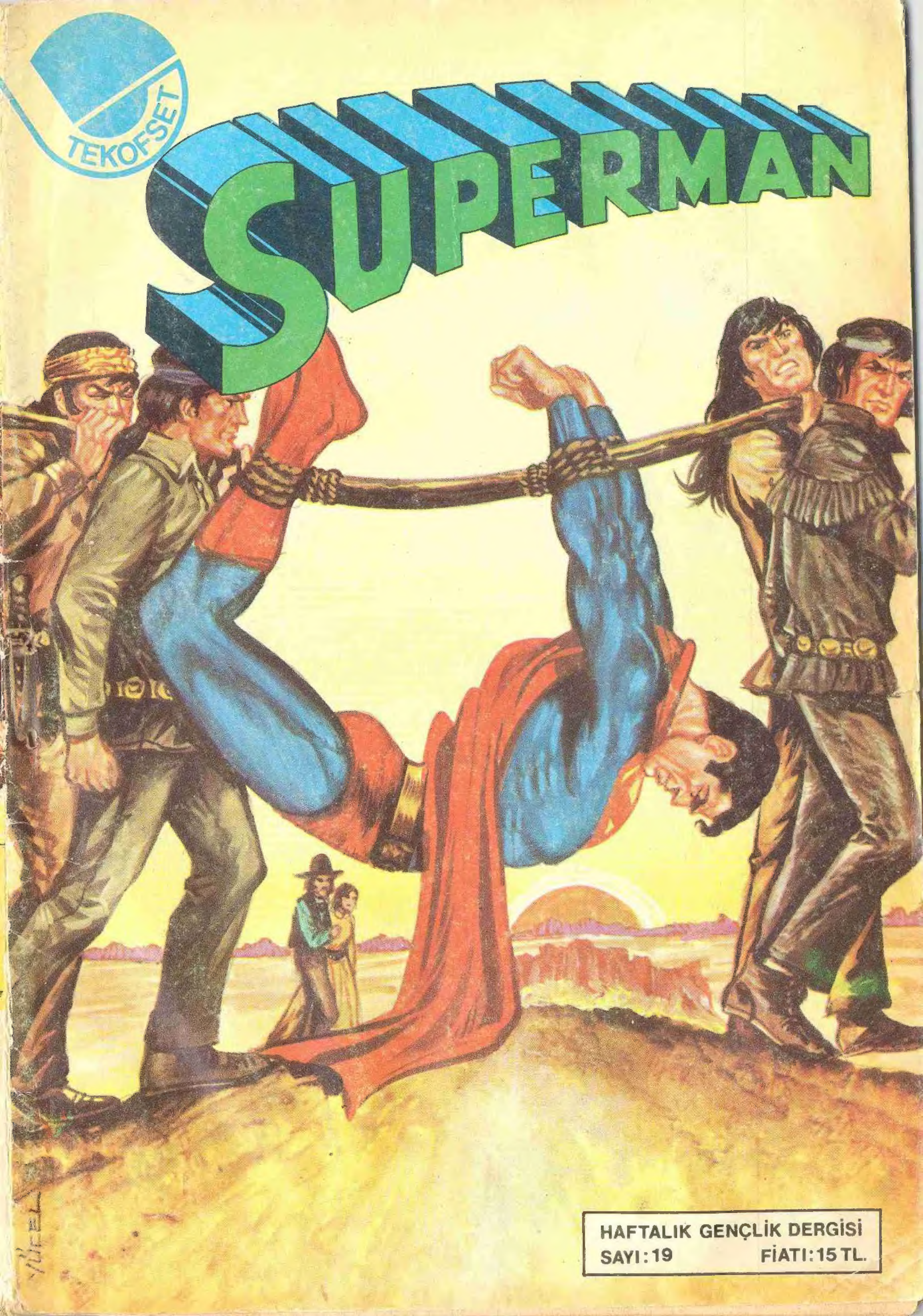

HAFTALIK GENÇLİK DERGİSİ
SAYI: 19 FİATI: 15 TL.

Rus araştırıcılarına göre, uzay yolculuğu 14 günden uzun sürecek olursa, insanda dolaşım sisteminin ağırlıksızlık durumuna uymasında bir yetersizlik meydana gelmektedir.

Yapılan denemeler, bazı kişilerin uzun süre ağırlıksız bir durumda kalmaları sonucunda idrarın çoğaldığı ve vücuttaki sıvı dengesinde bozukluk meydana geldiğini göstermiştir. Fazlaca susayan böyle kişiler yatarken ayağa kalktıklarında baygınlık geçirmişlerdir. Baygınlıkları ancak, idrar salgısını azaltan antidiüretik hormondan çok az miktar vermek suretiyle önlenebilmiştir.

Uzun süren ağırlıksız durumun ve hareketsizliğin kemiklerde kalsiyum eksilmesine yol açacağı ileri sürülmüş, nitekim Amerikalı astronotlarda çok az bir artış tesbit edilmiştir.

Kan basıncındaki değişikliklere hassas olan baroreseptörlerin iskelet kaslarının gerginliği üzerinde de bir etkisi olduğunun anlaşılması, insanın fizyolojisi yönünden önemli bir bulgudur.

c) Işınların etkisi: Uzayda uzun sürecek yolculuklarda en ciddi tehlikelerden birinin de yüksek enerjili ışınlar olduğu kabul edilmektedir. Diğer taraftan, uzaydaki koşulların dünyadan çok farklı olması nedeniyle, bugün ışınların sağlık yönünden zararsız olarak nitelendirdiğimiz miktarlarının uzayda da zararsız olacağı kesinlikle söylenemez. Çünkü titreşim, manyetik alan, ağırlıktan kurtulma etkilerinin, teneffüs edilen havadaki değişiklik, ışınların vereceği zararlar üzerinde çoğaltıcı etkiler yapabileceği düşünülmektedir.

DEVAMI HAFTAYA

UZAYDA YAŞAMA SORUNU 5

TEKOFSET

SÜPERMAN dergisi

Sahibi : Tekofset Basım Sanayii ve Ticaret A.Ş adına YILMAZ ÇETİNER

Yazı İşleri Müdürü RUA TEZCAN

Yayın Sorumlusu: YILMAZ ATAKANI

İdare Yeri: Başmusahip sokak Talas han No: 16/101 CAĞ/İST Tel: 27 50 39

SUPERMAN

BİRİ BU TARAFA DOĞRU GELİYOR.

KAVURUCU SICAKLIK ALTINDA, BİR MOTOSİKLETLİ HIZLA YOL ALMAKTADIR...

VROOOOOOMMMMMMMMMM

GELEN BİR HABERCİDİR...

İŞTE SEMBOL, BEKLEDİĞİMİZ HABER GELDİ ARKADAŞLAR.

TÜM KABİLE YOĞUN BİR ÇALIŞMA İÇİNE GİRER...

KUDRETLİ ADAMIN ACILARI SON BULACAK.

ODUN TOPLIYALIM...

O SIRADA, DİREĞE BAĞLANMIŞ BİRİ DÖRT SAVAŞÇI TARAFINDAN TAŞINMAKTADIR...

KIRMIZI ŞAHİN, TUTSAĞIN CANINI YAKMIYACAKSIN DEĞİL Mİ ?.

AY ÇİÇEĞİ, KALBİN ÇELİK GİBİ GÜÇLÜ OLMALI, YAPILMASI GEREKENİ YAPACAĞIZ!

'65

KAN DAVASI

© DC COMICS INC

KARDEŞLERİM TUTSAKTAN KORKMAYIN!

BÜYÜ KARŞISINDA NASIL ÇARESİZ KALDIĞINI GÖRÜYORSUNUZ

UHH!.. DELİ SİHİRBAZ ŞAKA YAPMIYOR, SÜPER GÜÇLERİM İLKEL BÜYÜCÜLÜK SANATI KARŞISINDA ÇARESİZ KALDI...

EVET BİR ZAMANLARIN KUDRETLİ SÜPERMAN'İ BİR AVUÇ ÖFKELİ ADAMIN MERHAMETİNE TERKEDİLMİŞTİ! YA ONLAR İSTEDİKLERİ ADALETE KAVUŞACAKLAR VEYA ...

MAHKİM ÖLÜMÜ

2

BU SAÇMA SAPAN OYUNA BİR SON VER DON HAWKS, SEN ÜNLÜ BİR FİZİKÇİSİN...

SAÇMALIYORSUN

ONLARIN HEPSİ GEÇMİŞTE KALDI. ADIM KIRMIZI ŞAHİN HALKIM NAVARRO'LARA YARDIM ETMEK İÇİN GERİ DÖNDÜM...

KIZILDERİLİLERİN SÜPERMAN'İ SAYILABİLECEK MONTEZUMA ADINA DİKİLEN KUTSAL ABİDEYİ BEYAZLAR ELE GEÇİRDİ...

ROKET ÜSSÜ OLARAK KULLANMAK ÜZERE ELİMİZDEN ALDILAR. İŞTE BU YÜZDEN SENİ TUTSAK ALDIM SÜPERMAN...

YA BİZE MONTEZUMA KALESİNİ GERİ VERİRLER YA DA SENİ CANLI GÖREMEZLER...

ONA YARDIM ETTİĞİMİ ANLAMIYOR

3

"HALBUKİ ÜSSÜ KURAN ŞİRKETİN BAŞKANINA YALVARDIM..."

BU TOPRAKLAR NAVARRO'LARIN SANA İSTEDİĞİN YERDE ÜS KURARIM

BOŞVER SÜPERMAN, EN ELVERİŞLİ SAHA BURASI! ÜLKEMİZİN GEREKSİNİMLERİ EN ÖNDE GELİR...

"KÖTÜ HABERİ NAVARROLAR'A GETİRDİĞİMDE..."

BU SİHİRLİ KUMLAR, TOPRAKLARIMIZI GERİ ALMAMIZA YARDIM EDECEK

SÜPERMAN'İ TUTUKLAYIN

SEN DELİRGİN Mİ?

"SÜPER KUVVETİM BİR ORDUYU YENMEYE YETERLİYDİ AMA ..."

UHH! GALİBA HAKLI..

MÜCADELE ETMEN GEREKSİZ. BÜYÜM TÜM GÜCÜNÜ SİLİP SÜPÜRDÜ

SÜPERMAN YÜCELİĞİNİ YİTİRİR...

HABERİ HER TARAFA YAYIN. MONTEZUMA KALESİNE KARŞIN SÜPERMAN.

KOCA APTAL AZ SONRA BİR ALAY ADAM BENİ ARAMAYA BAŞLAR

ROKET ÜSSÜNDE...

ŞU ROKETİ YERİNE GÖTÜRÜN YARINKİ DENEY İÇİN HAZIR OLSUN

BURADA DA EŞİR GİBİ GECE GÜNDÜZ ÇALIŞIYORUZ...

TAM O SIRADA...

BAK DUMAN İŞARETLERİ, KIZILDERİLİLER

BİR DOSTUMDAN ONLARI OKUMASINI ÖĞRENMİŞTİM...

O DA NEŞİ KIZILDERİLİLER SÜPERMAN'İ TUTSAK ETMİŞLER...

DALGA GEÇME, ŞAKA'NIN SIRASI DEĞİL...

BİR KAÇ DAKİKA SONRA...

KIZILDERİLİNİN BİRİ, BUNU KAPIYA GETİRMİŞ ŞEF GALİBA DUMAN İŞARETLERİ DOĞRU...

PELERİN SAHTE OLMALI KIZILDERİLİLERİN BİR OYUNU...

BELKİ DE DÜŞMAN AJANLARI KIZILDERİLİLERİ KULLANIYORLARDIR...

HEPİNİZ İŞİNİZİN BAŞINA DÖNÜN..

5

BU ARADA OFİSDE...

HIMM!.. YANMIYOR. HİÇ KİMSEYE GÖNÜLLÜ OLARAK BUNU VERMEZ...

NAVARRO'LAR ONU REHİN ALMIŞLAR.

DİKKATLİ OLMALIYIM HİLE DE OLABİLİR, NASILSA YOKLUĞU BELLİ OLUR RADYOYU DİNLEMELİ...

O SIRADA HAVA DALGALARI YARDIM ÇAĞRILARI İLE ÇINLAMAKTADIR...

SÜPERMAN SENİ ÇAĞIRIYORUM SÜPE.....

SÜPERMAN MERCAN ADALARINA TAKILDIK, YARDIM ET, BATIYORUZ...

İLGİNÇ BİR HABERİ SİZE OKUYORUM... SÜPERMAN KAYBOLDU SON 24 SAATTİR SÜPERMAN'İ GÖREN OLMAMIŞTIR...

TELAŞLA UZAY ELBİSESİNİ GİYER VE...

EĞER BU ACİL DURUMLARA YANIT VERMİYORSA GERÇEKTEN TUTSAK EDİLMİŞ DEMEKTİR... DÜNYANIN TÜM GİZLİ HABER ALMA ÖRGÜTLERİ BURAYA ÜŞÜŞMEDEN HEMEN..

MAĞARAYA ULAŞMALIYIM...

KISA BİR SÜRE SONRA...

TÜM PLANLARIM HAVAYA UÇMADAN ELİMİ ÇABUK TUTMALIYIM ALTINLARIM ONLAR BENİM OLACAK...

6

ROKET HAREKET EDER... FAKAT HAVAYA DOĞRU DEĞİL YERİN DİBİNE DOĞRU...

HAHAHA... MEKANİK BİR KÖSTEBEK HÜKÜMETİ NAVARROLARI VE SÜPERMAN'I HEPSİNİ KANDIRDIM...

BU ARADA SÜPERMAN'İ ASKERİ HELİKOPTERLER KARIŞ KARIŞ ARAMAKTADIR...

POLICE

POLICE

GÖZLERİNİZİ DÖRT AÇIN DUMAN İŞARETLERİNİN GÖRÜLDÜĞÜ VADİ BURASI...

BİR SAATTİR DÖNÜP DURUYORUZ. KAKTÜSTEN BAŞKA BİRŞEY GÖZÜKMÜYOR

C-A-P-

O SIRADA AŞAĞIDA

BENİ ARIYORLAR GÖZLERİNİN ÖNÜNDE OLDUĞUM HALDE NEDEN GÖRMÜYORLAR...

GİDİYORLAR... TELESKOPİK BAKIŞLARIM OLSAYDI NEDEN GÖREMEDİKLERİNİ ANLARDIM

TÜM İRADESİNİ KULLANARAK...

GÖRÜŞ GÜCÜMÜN BİR PARÇASI KALMIŞ PİLOTLARI GÖRÜYORUM FAKAT ANLAMADIĞIM BİR ŞEY VAR...

NEDEN SENİ GÖREMEDİKLERİNİ MERAK EDİYOR MUSUN?..

ASTRO-FİZİKÇİ OLARAK DÜŞ ALETİ YAPMAM GÜÇ OLMADI... BİNLERCE METREKARELİK ALAN KAKTÜS GÖRÜNTÜSÜNDE...

O ÇOCUĞUN NESİ VAR?..

DÜŞMÜŞ BİR YERİ KIRILMIŞ OLMALI AMA EMİN DEĞİLİZ

RÖNTGEN İÇİN HASTAHANEYE GÖTÜRMELİ...

HAYIR OLMAZ POLİS HEMEN BİZİ YAKALAR VE KONUŞTURUR...

SİZE SÖYLEMEMELİYİM, AMA RÖNTGEN IŞINLARIMIN BİRAZ GÜCÜ VAR... BU ÇOCUK SADECE OMUZUNU İNCİTMİŞ...

NEDEN HERKESİN SİZE KAHRAMAN DEDİĞİNİ ŞİMDİ DAHA İYİ ANLIYORUM

TUTSAĞIMIZ OLDUĞUN HALDE BİZE YARDIM EDİYORSUN...

SONRA

GÜÇLERİN OLMADIĞINA GÖRE SENDE ACIKIP SUSAMIŞSINDIR

TEŞEKKÜRLER... SADECE GÜZEL DEĞİL İYİ KALPLİ DE.

BAH! İNSANCIL DAVRANIŞI İLE SENİN SEMPATİNİ KAZANMAK İSTEDİ

HEY DİKKAT ET!

BOYALI KUMLARIN SİHİRİNİ ANLADIM...

SPLUSSH

KÜÇÜK APTAL HALA ONA YARDIM ETMEK İSTİYOR... HALKINA KARŞI GÖREVİNİ UNUTMUŞ...

ONA AŞIK OLDUNSA ŞİMDİ ONUN DA BİZİM GİBİ BİR FANİ OLDUĞUNU UNUTMA!..

BELKİ GÜÇLERİMİ ALDI AMA CESARETİM HALA YERİNDE

ODUNLARIN BİR KISMINI ETRAFIMA KOY...

İSTİYORSAN YAPAYIM AMA NEDEN?

BİR KAÇ DAKİKA SONRA YANIT GELİR...

GÜÇLÜ VEYA GÜÇSÜZ SÜPERMAN'İN NASIL ÖLECEĞİNİ GÖRÜN

GÖZLERİNDE HALA IŞI VAR. KENDİNİ YAKACAK!

ÇABUK ATEŞİ SÖNDÜR ONUN ÖLMESİNİ İSTEMİYORUM SADECE REHİN TUTUYORDUM

HELE ŞÜKÜR FİKRİNİ DEĞİŞTİRDİN.

FAKAT DUMAN DAĞILINCA...

GİTMİŞ FAKAT BÜYÜDEN NASIL KURTULMUŞ?

NUMARANI YUTMADI... SENİN BÜYÜ KAYNAĞIN OLAN MÜCEVHERİ BULDU...

"HERKES ŞÜPERMAN'İN KIRMIZI GÜNEŞ IŞINLARI KARŞISINDA GÜCÜNÜ YİTİRDİĞİNİ BİLİR... IŞINLARI ÇEKEN MÜCEVHERİ MERCEKLERİ İCAT ETTİN VE BÖYLECE SİHİR DEDİĞİN KUVVET ORTAYA ÇIKTI..."

"ATEŞTEN ÇIKAN DUMANIN YARDIMIYLA IŞINLARDAN KURTULDU VE ESKİ GÜCÜNÜ KAZANIP KAÇTI..."

SEN DE ONA YARDIM EDİP HALKIMIZA İHANET ETTİN. BELKİ DE SÜPERMAN BİZDEN İNTİKAM ALIR...

KIRMIZI ŞAHİN ÇOK YANILIYORDU...

NAVARROLAR BENİ TUTSAK ETTİKLERİNE GÖRE ÇOK ÜMİTSİZLER... HALDEN'E GİDİP BİR KEZ DAHA RİCA ETMELİYİM...

FAKAT ÜSSÜN İÇİNDE YOK!

GÖZLERİME İNANAMIYORUM...

ÇOK GEÇMEDEN...

OH NİHAYET SÜPERMAN GELDİ...

HEY NE YAPIYOR ÜSSÜN DİBİNE GİRİYOR...

KORKUNÇ BİR ÇARPMADAN SONRA

WHAM

KAPOW

ÇEKİM GÜCÜ ÖYKÜSÜ! BİRİSİNİN FEDAKARLIK YAPMASI GEREK.., FAKAT O BEN OLMAYACAĞIM...

YERKABUĞUNUN DERİNLİKLERİNDE ...

DEMEK DÜŞ GÖRMEMİŞİM BİR TÜNEL NEREYE GİDİYOR ACABA ?..

SANKİ SÜPER EKSPRES GİBİ TÜNELE DALAR...

İNANMAK ÇOK GÜÇ FAKAT...

İŞTE ESKİ AZTEKLERİN HAZİNELERİYLE DOLU MAĞARA...

SÜPERMAN!.. DEMEK TUTSAK OLDUĞUN YALANDI... BENİ KANDIRMAK İÇİN BİR OYUN...
HAYIR HALDEN SENİN GİBİ SAHTEKARLAR HEP KENDİLERİNİ ELE VERİRLER
ŞİMDİ ... ROKET ÜSSÜNÜ NEDEN BAŞKA BİR YERE TAŞIMAMA ENGEL OLDUĞUN ANLAŞILIYOR
MONTEZUMA NIN ÜNLÜ HAZİNESİ ROKETİNLE BUNU ÇALMAYI DÜŞÜNÜYORDUN HA?
SENİN LE PAY LAŞAB LİRİZ.
DÜNYANIN TÜM SERVETLERİNİN BENİM EMRİMDE OLDUĞUNU UNUTUYORSUN... FAKAT HAPİSHANEDE SENİN TEK BİR LİRAYA BİLE İHTİYACIN OLMAYACAK...
ULP!
ERTESİ GÜN
SANA YAPTIKLARIMDAN SONRA SEN BANA BUNLARI VERİYORSUN...

...VE AYLAR SONRA

OKULLAR, HASTAHANELER, ÇİFTLİKLER, HALKIMIZ TÜM GEREKSİNMELERİNE SAHİP OLDU TEŞEKKÜRLER...

VE ŞİMDİ HALKINIZA BENİM ARMAĞANIM...

KISA BİR SÜRE SONRA

MONTEZUMA KALESİ MÜZESİ

SÜPERMAN MAĞARAYI KOCA BİR MÜZE HALİNE GETİRDİ... AZTEK HAZİNELERİNİ HERKES GÖREBİLECEK

TURİSTLER GÖRMEK İÇİN SABIRSIZLANIYOR...

BU BİZE YAPTIĞIN EN BÜYÜK İYİLİK...

TEŞEKKÜRLER SÜPERMAN MMM!

BİZİM DE ARTIK SÜPER KAHRAMANIMIZ SENSİN...

KAHRAMANA SEVGİ NUMARASI BANA GÖRE DEĞİL, FAKAT AYÇİÇEĞİNİN SAMİMİYETİNE İNANIYORUM

Sop

14

BİLİMİN SIRLARI

GÜNEŞ SİSTEMİNDEKİ SÜRPRİZLER

1. RÖNTGEN IŞINLARI, ULTRA VİOLELER, RADYO DALGALARI VE GÖRÜNEN IŞIKLAR GİBİ YENİ MODERN ARAÇLARLA GÖKBİLİMCİLER, UZAYDA TAHMİN EDİLEMİYECEK UZAKLIKLARI GÖREBİLMEKTE - HATTA DÜNYANIN BİR UCUNDAN DİĞER UCUNU GÖZLEYEBİLMEKTEDİRLER.

GÜNEŞ SİSTEMİMİZİN HİÇ DE BİLİNMEYEN VARLIKLARI KEŞFETMEKLE GÖREVLİ KİŞİLER SÜRPRİZLERLE KARŞILAŞMAKTADIR.

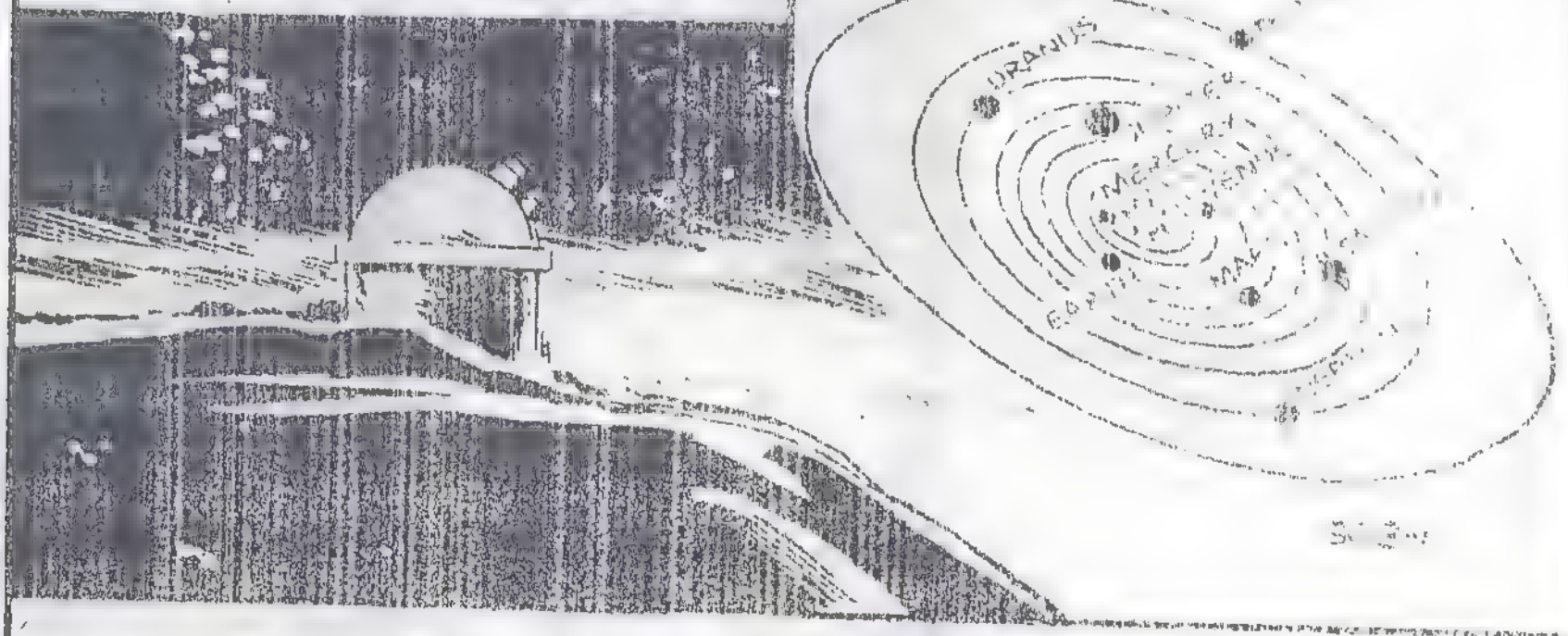

DOKUZUNCU GEZEGEN PLUTON'UN 1930 LAR DA KEŞFEDİLMESİNDEN SONRA "GÜNEŞ AİLESİNDEKİ" TÜM VARLIKLARININ BULUNUP BİLİNDİĞİ KANISI YERLEŞMİŞTİ.

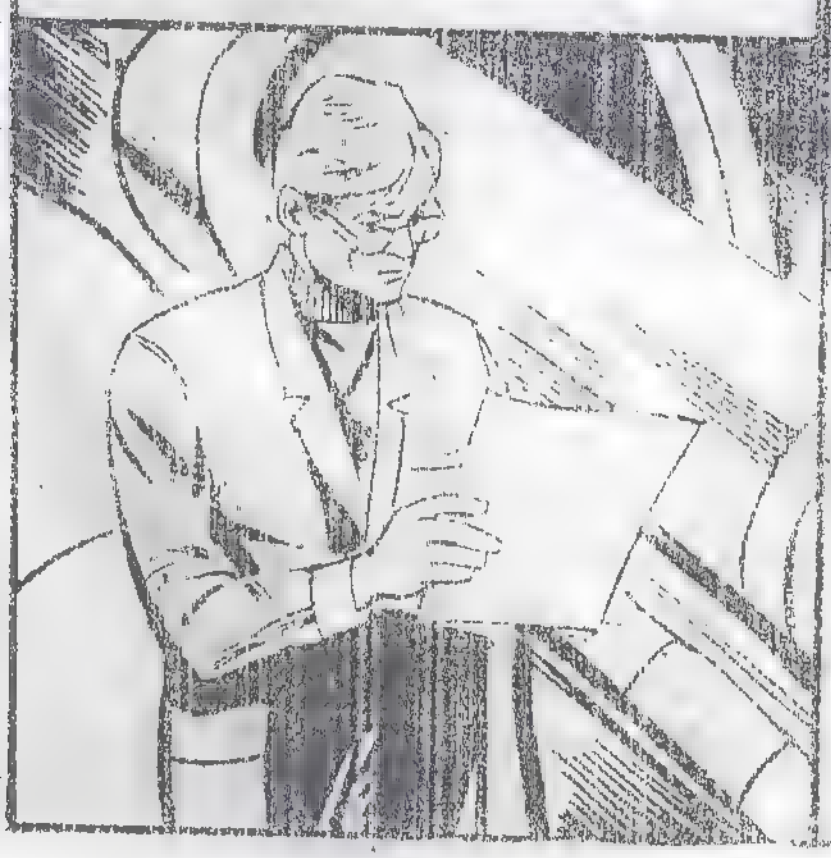

ANCAK SON ZAMANLARDA İKİ YENİ VARLIK DAHA BULUNMUŞTUR Kİ YENİ İZLENİMLERE GÖRE BUNLARIN ONUNCU GEZEGEN OLMASI İHTİMALİ ÇOK KUVVETLİDİR

BİLİMİN SIRLARI

MT. PALOMAR GÖZLEM EVİNDEN CHARLES KOWAL'IN İKİ GECE ÜSTÜSTE ÇEKTİĞİ FOTOĞRAFLAR İNCELENDİĞİNDE, STATİK YILDIZ KÜMELERİNİN ARKASINDA HAFİF BİR IŞIK NOKTASININ HAREKET ETTİĞİ GÖRÜLMÜŞTÜR. YAKINDAN YAPILAN İNCELEMELER, GÜNEŞ SİSTEMİNDE...

...BU GÜNE DEK VARLIĞI BİLİNMEYEN BİR CİSMİN SATURN VE URANUS GİBİ DEV GEZEGENLERİN YÖRÜNGELERİ ARASINDA GÜNEŞİN ÇEVRESİNDE DÖNDÜĞÜ ANLAŞILMIŞTIR...

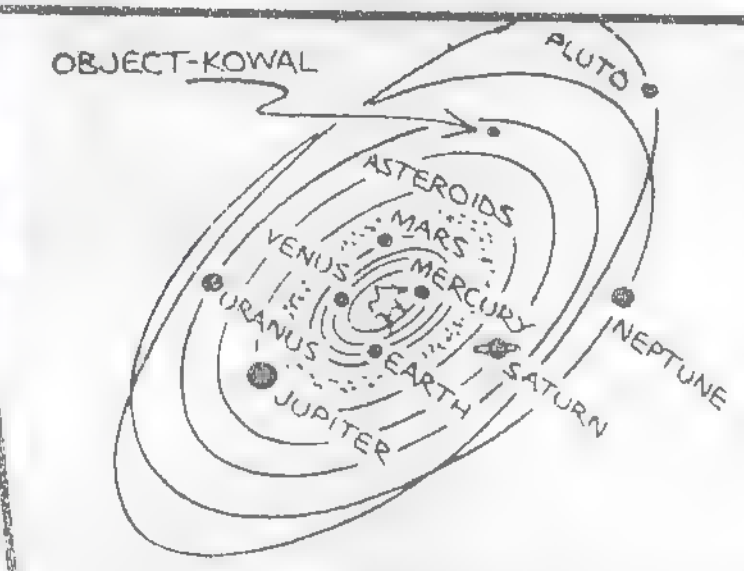

BİR BAŞKA GÖKBİLİMCİ İSE KOWAL'IN BULUŞUNU DOĞRULAMIŞ VE ŞİMDİ O-K (OBJEKT – KOWAL) ADI VERİLEN BU CİSMİN 600 KM. ÇAPINDA VE SİVRİ KENARLARI BULUNDUĞUNDAN BİR KUYRUKLU YILDIZ OLAMAYACAĞI AÇIKLANMIŞTIR...

O-K NEDİR?.. SATURN VE URANUS'TAN KOPMUŞ BİR AY PARÇASI OLABİLİR, FAKAT GÖK BİLİMCİLER BU BÜYÜKLÜKTEKİ BİR CİSMİN GEZEGENLERİN KUVVETLİ YER ÇEKİMLERİNDEN KURTULMASININ OLANAK DIŞI OLDUĞUNU SÖYLEMEKTEDİRLER. O-K'NİN GÜNEŞ SİSTEMİ İÇİNDEKİ ASTROİD KUŞAĞININ BİLİNMİYEN BİR PARÇASI OLMASI İHTİMALİ DAHA KUVVETLİDİR...

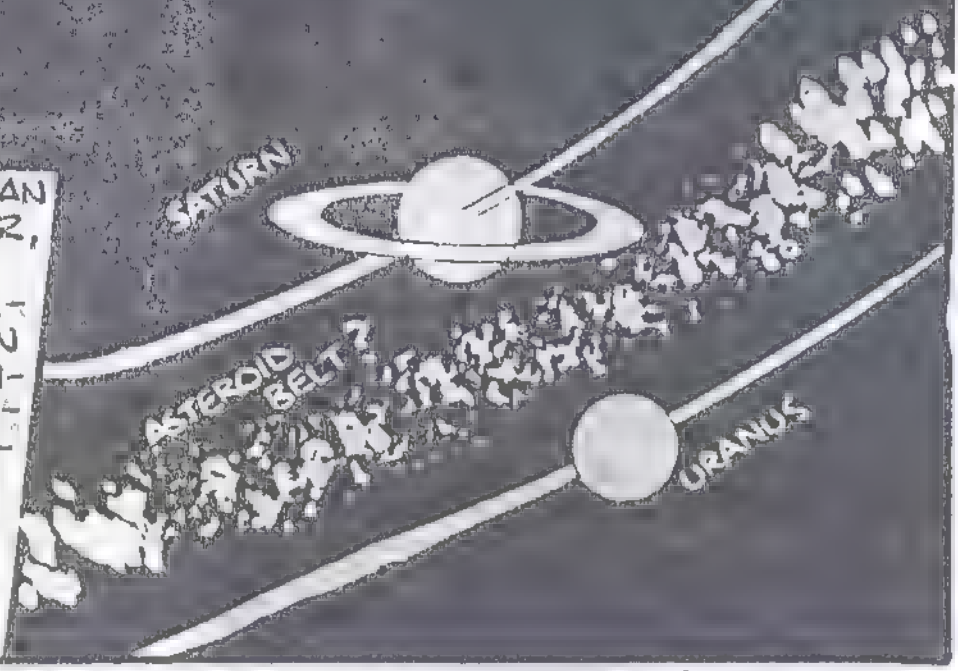

2

BİLİMİN SIRLARI

ESRARENGİZ CİSİM KOWAL'IN SATURN VE URANUS GEZEGENLERİ ARASINDA BULUNMASINDAN KISA BİR SÜRE SONRA, GÖKBİLİMCİLER GEZEGEN PLUTON'UN ÇOK UZAKLARINDA BAŞKA BİR CİSMİN VARLIĞINI MEYDANA ÇIKARMIŞLARDIR.

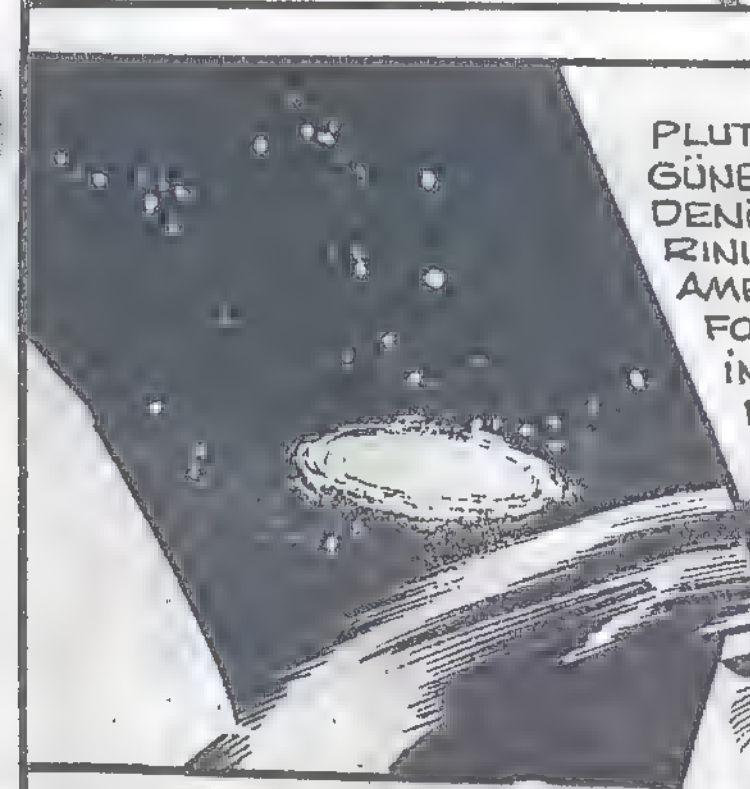

PLUTON 1930'DA KEŞFEDİLDİĞİ GÜNDEN BERİ GÜNEŞTEN 5.9 MİLYAR KM UZAKTA OLMASI NEDENİYLE ÇOK AZ IŞIK YANSITIR VE HALÂ ESRARINI MUHAFAZA ETMEKTEDİR. ARİZONADA'Kİ AMERİKAN DENİZ ÜSSÜ TELESKOPUYLA ÇEKİLEN FOTOĞRAFLARDAKİ SOLUK IŞIK NOKTASINI İNCELEYEN GÖKBİLİMCİ JAMES CHRİSTY, PLUTON'UN GÖRÜNTÜSÜNDE GARİP BİR UZANTININ FARKINA VARMIŞTIR...

1965 VE 1970'LERDE YAPILAN PLATLARI İNCELEYEN CHRİSTY, UZANTININ AYNI YERDE MEYDANA GELDİĞİNİ GÖRMÜŞTÜR. ACABA GEZEGENİN ŞEKLİNDE BİR DEĞİŞMEMİ OLMUŞTU? BUNA OLANAK YOKTU...

- DEVAMI HAFTAYA -

SUPERMAN

İKİ DEVRİNDEKİ CANLI KADİLESİ TARAFINDAN ÖLÜMÜL MAHKÛM EDİLMİŞTİ..

12 YÜZYIL ÖNCE KALELİ YAPILAN SUİKAST TEŞEBBÜSÜ SONUCU, CANININ KAFASININ UÇURULUŞUNU TÜM HALK İZLEMİŞTİ

1775 KIŞINDA İNTİKAL EDEN BİR OLUM MANGASI KARŞISINDA SAVUNU VERİYORDU...

BİR ASIR ÖNCE ADALETSİZ BİR MAHKEMEYİ İŞLEDİĞİ SUÇ LAĞIN CEZASINI BİNLERCE ÇEKİÇ DARBESİ İLE ÖDÜYORDU...

TÜM BU SUÇLARIN SAHİBİNİN AYNI KİŞİ OLDUĞUNA İNANMAKSINIZ? SAYFAYI ÇEVİRİN VE BU SEFİNİ KEZ GÖRÜNTÜLERİ İNCELEYİN.. TEK ZARF OLMAZ!

ZOHTF

RADYOAM

ARRRGGHHH... ŞU SÜPERMAN'DE NEREDEN PEŞİME TAKILDI.

ALLAH SENİ!.. SÜPERMAN, UTANÇ VERİCİ BİR ŞEKİLDE ÖLÜMÜME SEBEP OLUYORSUN.

2

:GAŞP: ŞİMDİ SÖYLİYECEKLERİME DİKKAT ET BENİM GİBİ ZOHTT'LAR BİR KAÇ KEZ HAYATA DÖNERLER...

IC 123AB

BANKA SOYGUNCUSU BENDEN ÇOK KORKTU ÇARPIŞMAYI ÖNLİYEMEDİM.

SÖZÜ GEÇEN SOYGUNCU TAM 150 BİN DOLAR ÇALMIŞTI...

BİRGÜN YENİ YAŞAMIMDA SENİNLE TEKRAR KARŞILAŞACAĞIZ VE GELECEKTEN SENİ ÇAĞIRIP İNTİKAMIMI ALACAĞIM...

ÖLDÜ...

BİR POLİS UÇAĞININ BU TARAFA GELDİĞİNİ GÖRÜYORUM.

GARİP BİR TEHDİT. ÖLMEDEN ÖNCE SÖYLENİR Mİ BİLEMİYORUM...

3

OAKŞAM YALNIZLIK KALESİNDE, SÜPERMAN'İN AKLINDAN SOYGUNCUNUN SÖYLEDİĞİ SON SÖZLER BİR TÜRLÜ ÇIKMAMAKTADIR...

SÖYLEDİĞİ HER KELİME KULAKLARIMDA ÇINLIYOR.

SÜPER KOMPÜTÜRÜ BU KONUDA BANA VEREBİLECEĞİ TÜM BİLGİLER İÇİN AYARLADIM...

NEREDEYSE BİLGİLER GELMEYE BAŞLAR

ZOHTT... GÜNEŞ SİSTEMİNDE ASIRLARDIR KÖTÜLÜK YAPARAK YAŞAR... VÜCUDUNA GİRDİĞİ KİŞİLERİ ÖMÜRLERİ BOYUNCA KÖTÜLÜKLERE ALIŞTIRAN ACIMASIZ BİR VARLIK...

DEMEKKİ ZOHTT, KİŞİ ÖLDÜKTEN SONRA TEKRAR YENİ BİR YAŞAMA BAŞLAYABİLİYOR. ONU YOK EDEN TEK ŞEY SÜLFÜR...

DEMEKKİ ÖLÜRKEN SAVURDUĞU TEHDİTLER BOŞUNA DEĞİLMİŞ... SALDIRIYA TEKRAR GEÇECEĞİNDEN EMİNİM...

ERTESİ SABAH GALAKSİ HABERLER MERKEZİNDE...

AMAN TANRIM MASAM BİRDEN BİRE ATEŞ KESİLDİ...

YANIYOR

4

VAY CANINA GÖMLEĞİM TUTUŞTU...

BU PATLAMADAN SONRA, MİLLET BURAYA ÜŞÜŞMEDEN BİRŞEYLER DÜŞÜNMELİ...

KABOOOOM!!!

ÇELİK ADAM KISA SÜREDE GİZLİ KİMLİĞİNİ SAKLAR...

SES BANTLARI LABARATUARI İŞİ OLMAYAN GİREMEZ

CLARK NÜKLEER BOMBALARIN DENEYLERİ SIRASINDA ...EN BANTLARI DİNLİYOR OLMALI

ÇOK KORKTUM SANKİ İÇERDE BOMBA PATLADI SANDIM.

BU KISA DEVRELİ VERİCİDİR... BENİ TANIDIN MI? HANİ SENDEN KAÇARKEN ÖLÜMÜME SEBEP OLMUŞTUN

ZOHTT AMA BU BİR KADIN SESİ, BU PATLAMAYA SEBEP BU DEMEK Kİ...

YAŞADIĞIM BAŞKA BİR HAYATTAN 3486 YILINDAN GELEN SESİME KULAK VER

BU VERİCİNİN EMİRLERİNE UY YOKSA SENİN DEVRİNDEN YÜZLERCE KİŞİ ÖLÜR...

KIRILAN MASAŞINI ONARAN SÜPERMAN...

3000

2500

2000

VERİCİ KAYBOLUYOR... ZOHTT ONU GELECEĞE ÇEKİYOR...

ZAMAN AŞIMINI GEÇİP ALETİ İZLEMELİYİM BAKALIM 3486'DA BENİ NELER BEKLİYOR

5

YANIT SOĞUK VE CANSIZDI...

TANRIM ZOHTT KADIN VÜCUDUNA GİRMİŞ, SÜPER ALGILARIM KADININ ÖLÜ OLDUĞUNU ALGILIYOR...

...VE SADECE İKİ DAKİKA ÖNCE ÖLMÜŞ; BU DA KISA DEVRELİ VERİCİSİ OLMALI...

ZOHTT, KAOIN ÖLENE DEK BURADA BEKLEMİŞ BENİ NEDEN ÇAĞIRDIĞI MEÇHUL.

BİRDEN TÜM VÜCUDUNDA BİR ACI HİSSEDER...

OLAMAZ. ZOHTT BİR YOLUNU BULUP VÜCUDUMA MI GİRDİ ACABA? KENDİMİ ÇOK GÜÇSÜZ HİSSEDİYORUM...

BANA BAK ZOHTT NE YAPMAK İSTİYORSUN... NE, NE TÜR BİR OYUN İÇİNDESİN?

YANIT GELMEZ SADECE SESSİZLİK HÜKÜM SÜRMEKTEDİR.

HER NE YAPTIYSAN BENİ ETKİLEDİ. BÜYÜK BİR ÖFKE İÇİNDEYİM.

...SLA GÜÇSÜZ. ...GÜCÜMÜN NEDENİNİ BULANA DEK BURALARI PARÇALAMAMI KİMSE ENGELLİYEMİYECEK...

6

BU ZAMANDA SÜPERMAN OLMAKTA BİR İŞE YARAMIYACAK

3486'DA TEKNOLOJİ ÖYLE İLERLEMİŞKİ...

NEDENİNİ BULSAM BİLE HASTALIĞI TANIYAMAM...

O SIRADA GARİP BİR SAHNE BELİRİR...

BU VİDEO TEYP ÖLÜMÜMDEN ÖNCE BANDA ALINDI.

BENİ ÇAĞIRAN KADININ SESİ VEYA ZOHTT'UN...

SENİN YENİLMEZLİĞİNİ NASIL YOK ETTİĞİMİ MERAK EDİYORSAN ONU BEYNİNİ İŞGAL ETTİĞİM MİKRO-BİYOLOJİST OLAN BU KADINA BORÇLUYUM..

ONUN İLİM DEHASIYLA MİKRO ORGANİZMALAR ÜZERİNDE YILLARCA SENTEZLER YAPTIM...

...VE SENİ AŞILAMAK İÇİN ONUN HAYATINI FEDA ETTİM... AMA HİÇ ŞÜPHE YOKKİ

SENİN VÜCUDUN ZEHİRLENDİ VE ŞİMDİ İÇİNDE ÖLÜMCÜL ŞAHANE BİR MİKROP DOLAŞIYOR.

SÜPERMAN, ÖMRÜNÜN SADECE İKİ GÜNÜ KALDI.

ZOHTT KADINI ÖLDÜRDÜKTEN SONRA VÜCUDUNA GİRDİ VE ORADANDA NORMAL BİR MİKROP GİBİ BANA ULAŞTI...

DEMEK TABUTUN KAPAĞI ONDAN AÇIKMIŞ...

ZAMAN AŞIMINI TEKRAR GEÇEN SÜPERMAN NORMAL YAŞAMINA DÖNER...

3000

2000

2500

1980

VÜCUDUMU SARAN ATEŞ GİTTİKÇE ARTIYOR... SÜPER GÜCÜM TAMAMEN KAYBOLMUŞ DEĞİL... BUNDAN KURTULMAK İÇİN KANDOR HALKINA BAŞVURMALIYIM...

"KANDOR KRİPTONUN MİKROSKOPİK KENTİ, YALNIZLIK KALESİNDE BİR FANUS İÇİNDE YAŞAYAN ŞEHİR...

HALKIMIN GELİŞMİŞ TIBBİ YETENEKLERİ KANIMDA DOLAŞAN BU ZEHİRİ ÇIKARABİLİR!

MİKRO DALGA TÜNELİ ETKİSİNİ GÖSTERİYOR UFALIYORUM...

BU SIRADA KANDA BULUNAN ZOHTT...

SÜPERMAN NE YAPMAK İSTİYOR KAN DAMARLARI GİTTİKÇE KÜÇÜLÜYOR. NE GARİP DÜNYANIN EN KUDRETLİ ADAMI NEREDEYSE TEK HÜCRELİ BİR CANLI OLACAK...

BU KÜÇÜLMEYE KARŞI ÇIKMAM GEREK... KALBİNE GİDEN AORT ATAR DAMARI BLOKE EDECEĞİM...

ÇOK GEÇMEDEN...

KÜÇÜLMEK BENİ ÖLDÜRECEK KALP KRİZİ GEÇİRİYORUM! SANKİ. MİKRO IŞINLAYICIYI...

...BOZMALIYIM.

SÜPERMAN NORMAL HALİNE DÖNER...

ZOHTT'U ÇOK KÜÇÜMSEDİM SANIRIM.

KONDOR ŞEHRİ SÜPERMAN'İ ARIYOR.

MİKRO DALGALARINI IŞINLAYAN AYGITI NEDEN BOZDUN, AÇIKLARMISIN?

ÇELİK ADAM MİKROP BELASINI SÖYLEDİKTEN SONRA..

BİR TEK ŞANSIN VAR. KRİPTONİK KAN DEĞİŞİMİ. ELİMİZDE IŞINLAYICI OLMADAN BUNU GERÇEKLEŞTİREMEYİZ.

PEKİ DÜNYA KANINA NE DERSİN?

BİZİM KANIMIZLA MUKAYESE EDİLEMEZ AMA..

ÇOK BÜYÜK BİR HIZLA DAMARLARINA VERİLİRSE VÜCUDUNDAN MİKROBU ATABİLİRSİN... BUNUN İÇİNDE YÜZLERCE GALONLUK KANA İHTİYAÇ VAR... NEREDEN BULACAKSIN?

ERTESİ GÜN TÜM DÜNYA TELEVİZYONLARI YAYINLARINI KESER...

ANNE BAK SÜPERMAN

NE KADAR ÜZGÜN NESİ VAR ACABA?

ŞİMDİ ÖĞRENİRİZ.

SİZLERİN KARŞISINA BUGÜN SÜPER KAHRAMAN OLARAK DEĞİL BİR İNSAN OLARAK ÇIKIYORUM. ÖLÜMCÜL HASTALIKTAN IZDIRAP ÇEKEN BİR ADAM...

WGBS TV

SİZLERİN YARDIMLARI GERÇEKLEŞMEZSE 24 SAAT SONRA ÖLECEK BİRİ. KANLARINIZ SAYESİNDE ANCAK KURTULABİLİRİM...

KABUL EDERSENİZ, SİZLERİ TEHDİT EDEN TEHLİKELERE KARŞI KANIMIN SON DAMLASINA KADAR SAVAŞIM VERECEĞİME SÖZ VERİYORUM...

10

BİR SAAT İÇİNDE TÜM HASTAHANELER KAN VEREN BİNLERCE KİŞİYLE DOLMUŞTUR...

OĞLUM VİETNAM HARBİNDE YARALANDIĞI SIRADA OĞLUMUN HAYATINI SÜPERMAN KURTARMIŞTI...

BEN KÜÇÜK VE AKILSIZKEN HIRSIZLIK YAPIP HAPİSE DÜŞTÜM, SÜPERMAN BANA KEFİL OLUP BİR İŞE YERLEŞTİRDİ O GÜNDEN BERİ NAMUSUMLA YAŞIYORUM.

ANNEM VE BABAM HİROŞİMAYA ATILAN ATOM BOMBASI SONUCU ÖLMÜŞLERDİ... SÜPERMAN BİR DAHA ATILMAMASI İÇİN ÇALIŞIYOR..

GEÇEN YIL OKULUMUZ YANMIŞTI SÜPERMAN DAHA İYİSİNİ KISA SÜREDE YAPTI...

MEMORIAL HOSPITAL

YAŞLILAR KAN VEREMEZ GENÇ VE SIHHATLİ OLANLARDAN ALACAĞIZ.

NEDENMİŞ O KANIMI ZI ALIN.

SÜPERMAN İÇİN HEDA OLSUN.

BAYAN LANA DAHA FAZLA KAN VERMENİZE İZİN VEREMEYİZ... VEREBİLECEĞİNİZİN İKİ MİSLİNİ VERDİNİZ.

TÜM KANIMI SEVE SEVE VERİRİM EĞER O ÖLÜRSE BENDE YAŞAMAK İSTEMEM.

AKSAM OLUP...

GÖZLERİMLE GÖRMESEM İNANAMAZDIM.

BU SEVGİ YÜZLERCE GALONLUK SEVGİ...

SÜPERMAN OPERASYONA BAŞLAMADAN ÖNCE SENİ UYARIYORUM BU KAN DEĞİŞİMİN SIRASINDA KRİPTONİD KANIN DIŞARI ATILACAĞINDAN ÖZEBİLİRSİN SORUMLULUĞU KABUL ETMİYORUM...

BEN DE BU KAN DEĞİŞİMİ SIRASINDA HİÇBİR ŞEYİN OLMIYACAĞINI İDDİA EDİYORUM HANGİMİZİN HAKLI OLDUĞUNU BİRAZ SONRA ANLARIZ

HAYDİ BAŞLIYALIM

SÜPERMAN'İN YAPTIĞI MOTOPOMP ÇALIŞMAYA BAŞLAR...

WHHHRRRRRRRR

ÇELİK ADAM KASKATI KESİLMİŞTİR... KANIN BASINCI YÜZ METRELİK BİR BARAJI RAHATLIKLA YIKACAK GÜÇTEDİR...

SÜPERMAN TÜM GÜCÜNÜ ZORLUYOR..

KRİPTONLUNUN DAMARLARINDA SANKİ MİKROSKOPİK GEL GİT DALGALARI ÇALKALANMAYA BAŞLAR...

12

KAN SELİ KRİPTONLUNUN DAMARLARINA GEÇER. VE SÜPERMAN HAREKETSİZ KALIR...

NASIL BAŞARILI MI OLDUK?

O SIRADA SÜPER HASTA AYAĞA KALKAR...

İYİLEŞTİN SÜPERMAN MİKROPTAN KURTULDUN

KAN SELİ SANKİ BENİ DE ALIP GÖTÜRECEKTİ. FAKAT O KORKUNÇ DÜŞMANIMIN DAMARLARIMDA HALA OLDUĞUNU HİSSEDİYORUM...

KATİL HALA DAMARLARIMDA. TEK YAPACAĞIM DÜNYALILARA VEDA EDİP ÖLÜMÜMÜ BEKLEMEK OLMALI...

DUYDUN MU SESİ NASIL TİTREKTİ SANKİ ATEŞLER İÇİNDE YANIYOR...

EVET OLABİLİR...

O SIRADA LİNDA DENVERS (SÜPERGİRL) KUZENİNİN TRAJİK YAZGISINI TV DE İZLER...

SÜPERMANİN DURUMUNUN DAHA KÖTÜYE GİTTİĞİ BELLİ OLMUŞTUR. VE DÜNYAYA VEDA EDİP BİLİNMEYEN BİR İSTİKAMETE DOĞRU GİTMİŞTİR...

DÜNYADA ONA YARDIM EDECEK TEK KRİPTONLU OLDUĞUM HALDE ELİMDEN BİRŞEY GELMİYOR

BENDEN ALINACAK KAN ONU KURTARABİLİRDİ AMA KAN GURUPLARIMIZ TUTMUYOR. BELKİ DE BENİM SÜPER KANIM ONUN ÖLÜMÜNÜ ÇABUKLAŞTIRIRDI...

BELKİ SÜPERMAN YARIN ÖLMÜŞ OLACAK.

SON SAATLERİNİ YAŞAYAN ÇELİK ADAM GECE DÜNYAYA SON KEZ BAKAR

BAZI KENTLER IŞIKLARLA BENİM AMBLEMİMİ ÇİZMİŞLER... GÖZ YAŞLARIMI ZOR TUTUYORUM...

EĞER BEN ÖLÜRSEM KÖTÜLERLE KİM SAVAŞACAK BELKİ DE İNSANLIK YER YÜZÜNDEN SİLİNİR...

SADECE BİRKAÇ SAATİM KALDI... ÖZEL OLARAK YAPTIĞIM MEZARIMA GİDEYİM...

...VE TAM ÜÇBUÇUK SAAT SONRA SÜPER KALP DURUR. ARTIK ÇARPMAMAKTADIR...

BAŞARDIM BAŞARDIM. KALBİ ARTIK ÇARPMIYOR

SONUNDA ÖCÜMÜ ALDIM BU MİKROP ŞEKLİNDEN ÇIKABİLİRİM... YENİ YENİ ZAFERLERE KENDİMİ HAZIRLAMALIYIM...

FAKAT GÖRÜNMEYEN MİKROP DIŞARI ÇIKARKEN...

OLAMAZ SÜPERMAN ÖLÜRKEN DE BANA OYUN OYNADI GELDİĞİ BU GEZEGENDE İÇİNE GİREBİLECEĞİM CANLI YOK!..

O SIRADA ZOHTT BİR SES DUYAR VE BİR GÖRÜNTÜ ALGILAR...

BU BANT ÖLÜMÜMDEN ÖNCE KAYDEDİLMİŞTİR. BENİ ÖLDÜRÜRKEN KENDİNİ DE ÖLÜME TERK ETTİN TEK HÜCRELİ BİR MAHLUK GİBİ SADECE BİR KAÇ SAAT YAŞAYACAKSIN!..

14

YA İKİMİZ BİRLİKTE YAŞARIZ VEYA

İKİMİZ DE ÖLECEĞİZ KARARINI ÇABUK VER. VE KALBİME GİREREK TEKRAR ÇALIŞMASINI SAĞLA TABİİ YAŞAMAK İSTİYORSAN...

SÖYLEDİĞİ DOĞRU BAŞKA SEÇENEĞİM YOK NASILSA ONU ÖLDÜRMEK İÇİN BAŞKA BİR YOL BULURUM...

BEKLENMEDİK BİR ANDA

ZOKAYI YUTTU... GERÇEKTEN KALBİMİ TÜM GÜCÜMÜ KULLANIP BİR MÜDDET DURDURMALIYIM MEZARIMA DÖNER KAPAK YAPTIĞIM DA İYİ OLDU

ŞİMŞEK GİBİ BİR HIZLA ÇELİK ADAM KOPYASI OLAN ANDROİD'İN KALBİNİ SÖKER...

ŞİMDİ BENİ İYİ DİNLE ZOHTT, TUZAĞA DÜŞTÜN BU SENTETİK KALBİN İÇİ SÜLFÜR İLE DOLU VE SENİN BU MADDEYE KARŞI OLAN DAYANIKSIZLIĞINI BİLİYORUM. MESAJIMI DİNLERKEN ÖLÜM YATAĞIM TERS DÖNEREK ANDROİDİ BEN SANDIN

ŞİMDİ ARTIK VÜCUDUMDA DEĞİLSİN VÜCUDUMDA Kİ GERİ KALAN MİKROPLARDA ANTİKORLAR TARAFINDAN TEMİZLENİR. ARTIK BENİ YOK ETMEK İÇİN HİÇ ŞANSIN YOK...

VE SÜPERMAN DÜNYAYA DÖNMEK İÇİN SABIRSIZLANIYORDU...

GEZEGENİMİZ DÜNYA'NIN, BİRÇOK SORUNLARI VAR AMA...

BUGÜNE DEK GÖZÜME BU KADAR ŞİRİN GÖZÜKTÜĞÜNÜ SANMIYORUM

SON

KAHKAHA

Levha Nerede?

Adamın gözleri oldukça zayıftı. Göz doktoruna gitti. Duvardaki levhada bir yeri işaret ederek sordu:

—Şurada kaç çizgi var?

—Hangi çizgi, doktor bey?

—Canım levhadaki çizgi işte.

Hasta dikkatle baktıktan sonra yine sordu:

—Levha nerede doktor bey?

❀ ❀

Eyvah!...

Kamyon şoförü soluk soluğa karakola girdi:

—Bu bölgede siyah bir inek var mı?

—Yok.

—Ya siyah bir at!

—O da yok.

—Siyah çoban köpekleri?

—Hayır.

—Eyvah öyleyse, papazı ezdim!..

❀ ❀

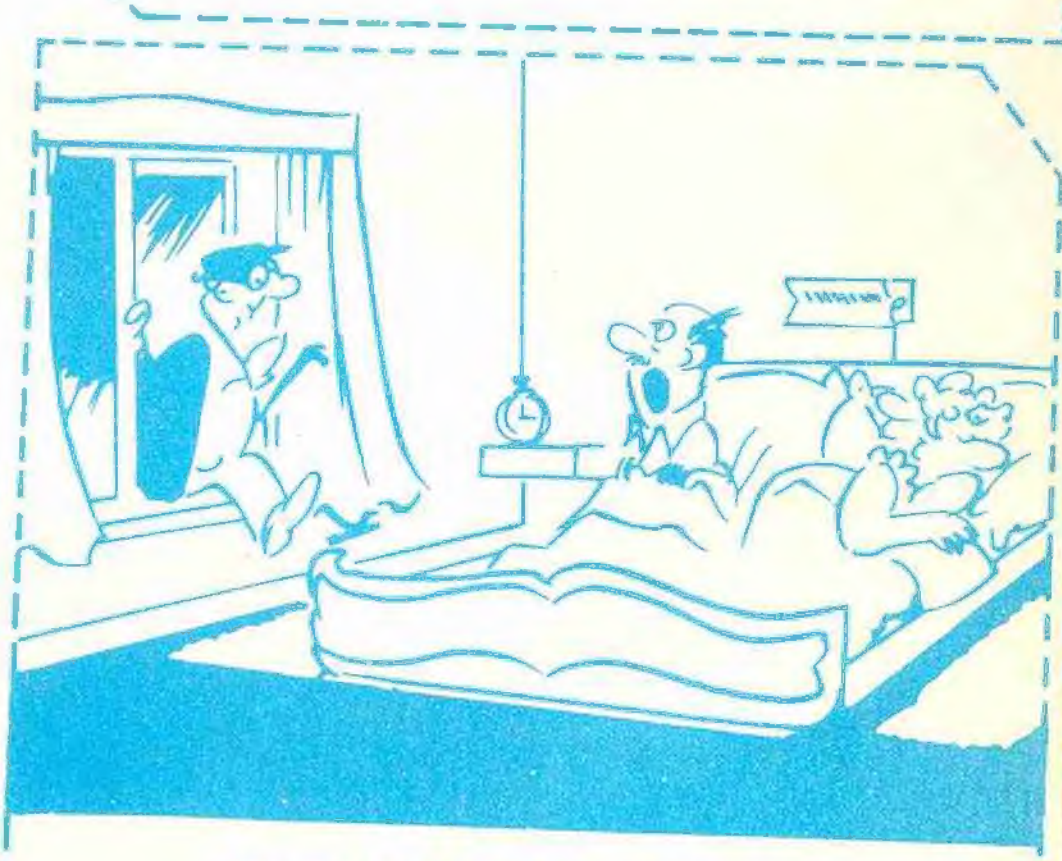

Salamonun Şakası

Salamon, bir yıl evvel ölen karısının kabrini ziyaret ediyordu.

—Ah Rebeka! Ne olur Cenabı Hak bir mucize gösterse, seni yine bana geri gönderse!

Tam o anda, bir tarla faresinin cırlaması ile toprak hafif kımıldamaya başlayınca Salamon:

—Sakın ha Allahım!.., diye bağırdı. Gözünü seveyim, ben şaka söyledim. İnandın mı yoksam!.

Gerçek kahraman
Güçlü dost!

SUPERMAN

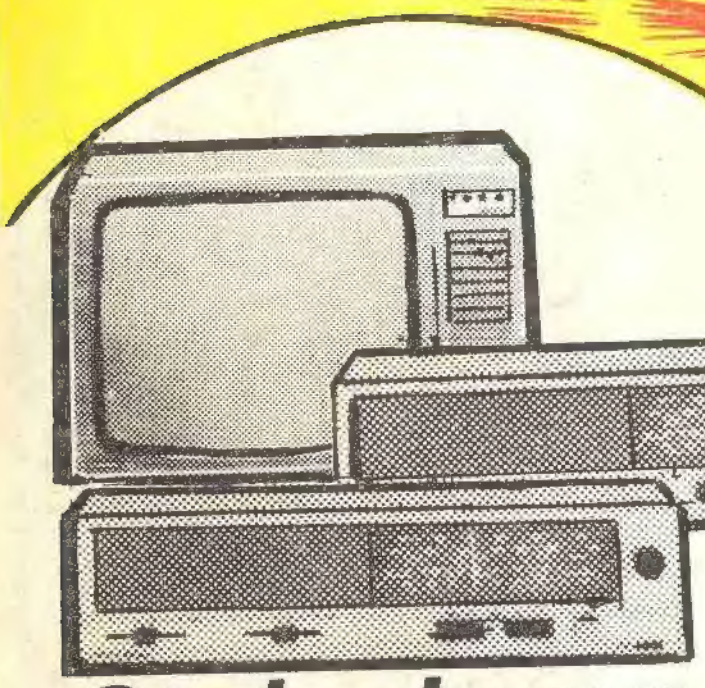

3 televizyon 10 radyo veriyor.

SUPERMAN Okuyucularına Hediye dağıtmaya devam ediyor. İkinci çekilişte, 1'den 8'e kadar yayınlayacağımız kuponları biriktirip "SUPERMAN dergisi Başmusahip sok. Talas Han No: Cağaloğlu-İstanbul" adresine yollayın. Televizyonlar, radyolar, sürpriz armağanlar kazanacak.

4000000